



Welkom op de afdeling SpG

SpG.001N

bezoek van 15u tot 19u30
Hulp bieden als mantelzorgers voor deze bezoeken kan na overleg met de hoofdverpleegkundige.

 057 35 64 81

 SPG@yperman.net

 spg.yperman.net

 3^{de} verdieping westvleugel G-blok - kamers 880-898

INHOUD

| | |
|---|---|
| WIE ZIJN WE?..... | 3 |
| 1. Artsen..... | 3 |
| 1.1. Artsen-specialisten: geriaters..... | 3 |
| 1.2. Artsen-assistenten..... | 3 |
| 2. Verpleging..... | 3 |
| 2.1. Hoofdverpleegkundige: Korneel Verhalle..... | 3 |
| 2.2. Verpleegkundig en zorgkundig team..... | 4 |
| 3. Ondersteunend team..... | 4 |
| 3.1. Kinesitherapeut..... | 4 |
| 3.2. Ergotherapeut..... | 4 |
| 3.3. Logopedist..... | 4 |
| 3.4. Sociale Dienst..... | 4 |
| 3.5. Psycholoog..... | 4 |
| 3.6. Diëtist..... | 4 |
| 3.7. Medewerker schoonmaak..... | 5 |
| 3.8. Medewerker logistiek..... | 5 |
| HOE ZIET DE DAGINDELING ERUIT? | 5 |
| WELKE PATIËNTEN ZIJN HIER OPGENOMEN? | 6 |
| WAAR VIND JE DE DIENST? | 7 |
| 1. Waar vind je de dienst in het Ziekenhuis?..... | 7 |
| 2. Hoe ziet mijn dienst eruit? | 7 |
| VRAGEN?..... | 7 |



WIE ZIJN WE?

1. Artsen

1.1. Artsen-specialisten: gerieters

De arts bezoekt de patiënt dagelijks met de hoofdverpleegkundige tijdens de zaalronde. Deze zaalronde gaat door tussen 8 en 14 uur. Tijdens de zaalronde word je onderzocht, worden onderzoeksresultaten meegedeeld en word je geïnformeerd over het verder verloop van de opname.

In het weekend en op feestdagen wordt de medische permanentie verzekerd door de arts van wacht. Gelieve je tot de hoofdverpleegkundige te wenden als je de arts wil spreken.



Dr. Elisabeth De Mont



Dr. Geert Gabriel



Dr. Tine Pecceu



Dr. Bart Werbrouck

1.2. Artsen-assistenten

Het is mogelijk dat je bezoek kan krijgen van de arts-assistent of arts-stagiair. Zij werken onder supervisie van de arts-specialist.

2. Verpleging

2.1. Hoofdverpleegkundige: Korneel Verhalle

De hoofdverpleegkundige stuurt het verpleegkundig en zorgkundig team aan. Hij is verantwoordelijk voor de verpleegkundige zorg. Je kan de hoofdverpleegkundige steeds contacteren tijdens de kantooruren.

Om kwaliteitsvolle en patiëntveilige zorg te verlenen, is het belangrijk dat de verpleegkundigen informatie uitwisselen. Tussen 6.30 en 7 uur, 13 en 14 uur, 21 en 21.30 uur is er teamvergadering en kan een antwoord op een beloproep of een vraag daarom iets langer duren.

Elke dinsdag, woensdag en donderdag vindt een overleg plaats met de leden van het multidisciplinair team. De medische problemen en evolutie van de patiënt worden besproken. Je ontslag wordt steeds met jou en/ of je familie afgesproken.

2.2. Verpleegkundig en zorgkundig team

Het verpleegkundig en zorgkundig team is verantwoordelijk voor het toepassen van de zorg. Afhankelijk van de prioriteiten die de zorg stelt, plannen de verpleegkundigen de zorg van die dag. Dagelijks staan zij klaar om de patiënt zo snel en zo goed mogelijk tegemoet te komen in zijn/haar behoeften. Heel wat patiënten rekenen op hen. Dit kan enige wachttijd met zich meebrengen voor je geholpen wordt. Er is een continue verpleegkundig toezicht, 24/7.

3. Ondersteunend team

3.1. Kinesitherapeut

De kinesitherapeut helpt je je mobiliteit te verbeteren. De oefeningen gebeuren zowel individueel op de kamer, als in groep in de oefenzaal. De therapie kan bestaan uit ademhalingsoefeningen, mobilisaties en spierversterkende oefeningen. Er wordt aandacht besteed aan evenwichtsoefeningen en gangrevalidatie. Oefensessies vinden plaats op weekdays en in specifieke gevallen ook tijdens het weekend.

3.2. Ergotherapeut

Onze ergotherapeuten helpen je bij het opnieuw inoefenen van dagdagelijkse activiteiten, zoals het ochtendtoilet. Ze organiseren regelmatig individuele activiteiten (geheugenoefeningen, arm- en handfunctietraining, oefenen op transfers, evenwichtsoefeningen ...) en/of groepsactiviteiten (koken ...). Ze geven tips en informatie over hulpmiddelen en aanpassingen zodat je je zelfstandigheid kan behouden, zowel tijdens het ziekenhuisverblijf als thuis.

3.3. Logopedist

De logopediste kan hulp bieden bij spraakstoornissen, slikmoeilijkheden ...

3.4. Sociale Dienst

Tijdens je verblijf op de geriatrische afdeling zal een medewerker van de sociale dienst jou en/ of je familie contacteren. De sociaal verpleegkundige begeleidt je bij de terugkeer naar huis of de overstap naar een tijdelijk of vast verblijf in een woon –en zorgcentrum. Zij kunnen je helpen bij je vragen over ontslag, organisatie van de thuiszorg, financiële tegemoetkomingen of verzekeringsdocumenten.

3.5. Psycholoog

Je kan bij de psychologen terecht met psychologische of familiale problemen: depressie, chronische pijn, angst, rouwbegeleiding ... Zij helpen tevens bij crisisinterventies in geval van bv. alcohol- en medicatiemisbruik, suïcidepogingen, onverwacht overlijden. Indien nodig kunnen ze je doorverwijzen naar gespecialiseerde centra of ambulante diensten. De psycholoog is ook gespecialiseerd in geheugenonderzoek.

3.6. Diëtist

De diëtisten waken over je voedingstoestand. Ze sporen eventuele problemen van ondervoeding op, volgen de gewichtsevolutie op en passen je voeding aan volgens je noden en behoeften.

3.7. Medewerker schoonmaak

Een afwisselend team van de schoonmaakploeg komt langs om alles netjes achter te laten.

3.8. Medewerker logistiek

Een afwisselend team van logistiek komt langs op de afdeling. Zij helpen je onder andere bij het transport naar onderzoeken.

Uiteraard is iedereen gebonden door het beroepsgeheim. We verwijzen hierbij naar de wet op de patiënten rechten.



HOE ZIET DE DAGINDELING ERUIT?

In de voormiddag worden de meeste onderzoeken gepland, komt de arts langs en verzorgt de verpleging alle patiënten. Na de verzorging is er tijd voor kinesitherapie of ergotherapie. Deze vindt plaats op de kamer of in de revalidatiezaal op de eerste verdieping. Er is geen bezoek in de voormiddag om een vlotte verzorging te garanderen en uit respect voor de patiënten. Het is mogelijk dat je nuchter moet blijven voor een onderzoek (bv. echografie, maagonderzoek).

In de namiddag is er bezoek mogelijk van 15u tot 19u30. Indien je als mantelzorgger graag hulp wenst te bieden voor de bezoeken, kan je dat afspreken met de hoofdverpleegkundige.

Bij vragen of opmerkingen kan je je steeds wenden tot de hoofdverpleegkundige in de verpleegpost of tot de verpleegkundigen op de dienst.

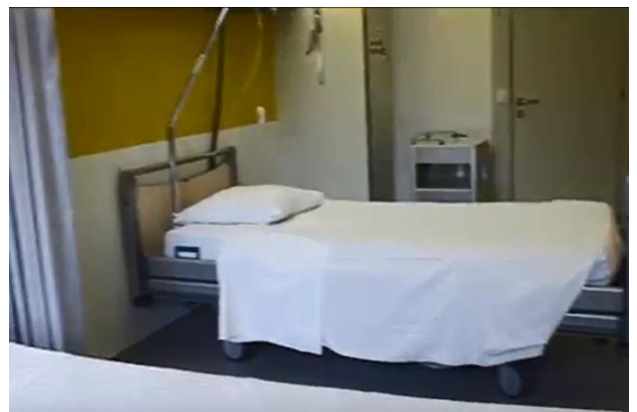
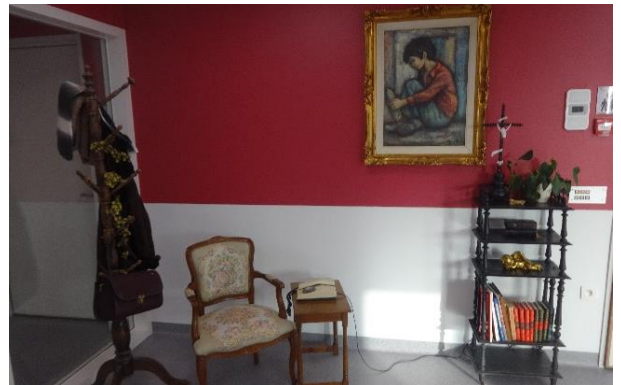



WELKE PATIËNTEN ZIJN HIER OPGENOMEN?

Op de afdeling SP geriatrie worden patiënten opgenomen met voornamelijk geheugen- en/of psychische problemen. Het team volgt onder andere gedragsproblematiek op die kan ontstaan in het kader van dementie, hersenbloedingen ... Daarnaast staan we ook in voor de revalidatie na de acute ziekteperiode.

Op onze afdeling zijn er 30 bedden.

Bejaarde patiënten hebben een hoog risico om hun zelfstandigheid te verliezen door ziekte. Dit kan aanleiding geven tot gangproblemen, valincidenten, verwardheid ... waardoor terugkeer naar huis soms moeilijk wordt. Wij stellen alles in het werk om de zelfstandigheid van de patiënt te bewaren of te verbeteren ondanks de cognitieve problematiek.

We helpen bij het organiseren van thuishulp of, als het niet anders kan, plannen een opname in een woon- en zorgcentrum.

Het verblijf op de SP afdeling is onderworpen aan specifiek wettelijk bepaalde regels. Het verblijf dient minstens even lang te duren als het verblijf op de acute verwijzende afdeling.

Meer info?

***Je vindt alle brochures online via brochures.yperman.net
of scan de QR-code.***





WAAR VIND JE DE DIENST?

1. Waar vind je de dienst in het Ziekenhuis?



2. Hoe ziet mijn dienst eruit?

Mijn kamernummer:

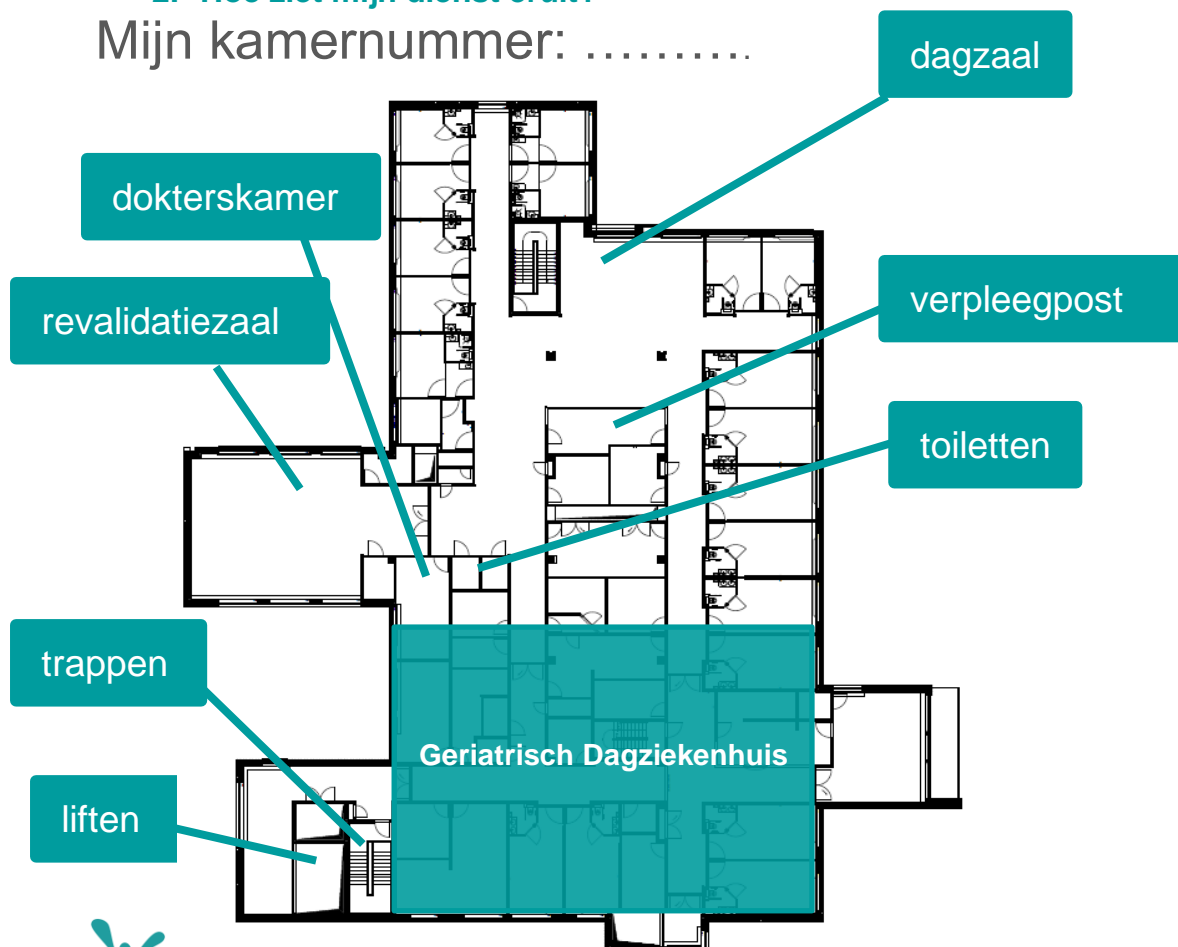

VRAGEN?

Zit je met vragen? Contacteer de verpleegkundigen op jouw dienst voor meer informatie of raadpleeg de website van het Jan Yperman Ziekenhuis (zie gegevens vooraan).



057 35 64 81



SPG@yperman.net



spg.yperman.net



3^e verdieping westvleugel G-blok - kamers 880-898