

VOORBEREIDING Coloscopie MET EZICLEN®

Darmonderzoek (Coloscopie) afgesproken op.....

Dr.Thorrez K. / Dr. van Besien B. / Dr. Gallant M. / Dr. Vlaemynck K.
Tel. via secr. inwendige geneeskunde: 057/35 72 70

Aandachtspunten voorbereiding

- stop ijzerpreparaten 3-4 dagen voordien
- restenarme voeding vanaf 48 uur voor het onderzoek:
(geen muesli, geen rauwe groenten (tomaten), champignons, vers fruit (vooral druiven en kiwi te vermijden), geen bruin brood, geen peulvruchten)
Mag wel: wit brood, aardappelen, mager vlees en gekookte groenten.
- **zorgen voor chauffeur**
(rijverbod op de dag van het onderzoek omwille van verdoving)
- informatie omtrent verloop van onderzoek wordt u bezorgd: infobrochure
- 'informed consent' / 'getekende goedkeuring' te tekenen na lezen van deze infobrochure

Verandering in medicatie

- stoppen van op
- opstarten van op (voorschrift)
- laatste injectie onderhuids op

Mee te brengen dag van het onderzoek

- Identiteitskaart (inschrijven ingang ziekenhuis)
- vers ondergoed / eventueel wat wasgerief
- ondertekende 'informed consent' (getekende goedkeuring)

De dag voor het onderzoek:

- Om **ongeveer 18u** mag u nog een lichte maaltijd eten
(yoghurt zonder stukjes fruit, pudding, witte boterham met smeerkaas).
Nadien niet meer eten.
- Van **19u00 tot 20u00** start u met het drinken van EZICLEN®.

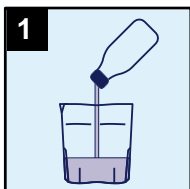

1 Giet de inhoud van één flacon
Eziclen in de beker

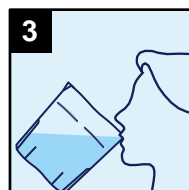

3 Neem rustig de tijd
(1/2 - 1hr
een halfuur tot een uur) om de
beker helemaal leeg te drinken.

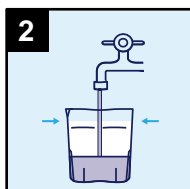

2 Voeg water toe tot aan de streep
op de beker (= 0,5 L)

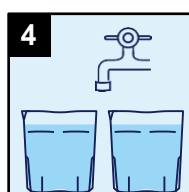

4 **BELANGRIJK**
Drink het volgende uur minimum
twee (2) extra bekertjes water (= 1 L in
totaal).

Dag van het onderzoek:.....

U wordt rond de middag of in de vroege namiddag onderzocht

- U mag GEEN ontbijt nemen, maar moet nuchter blijven.
Bloeddruk en hartmedicatie moet wel ingenomen worden, nl.
.....
- Van **07u00 tot 08u00** start u met het drinken van de 2de fles EZICLEN®
en van 08u00u tot 09u00 drinkt u nog een liter plat water, thee of verdund helder appelsap.
Stop in elk geval met drinken om 10 uur.

Meld u aan ten laatste om 11u00 aan de receptie en begeef u naar het dagziekenhuis.
Indien de ontlasting nog niet helder was, gelieve dit te melden, u zult dan eventueel nog een extra lavement toegediend krijgen.

U wordt in de late namiddag onderzocht

- U mag om **07u00** nog een pudding of yoghurt zonder stukjes fruit eten. Bloeddruk en hartmedicatie moet wel ingenomen worden, nl.
.....
- Van **08u00 tot 09u00** start u met het drinken van de 2de fles EZICLEN®
en van 09u00u tot 10u00 drinkt u nog een liter plat water, thee of verdund helder appelsap.
Stop in elk geval met drinken om 12u00.

Meld u aan ten laatste om 13u00 aan de receptie en begeef u naar het dagziekenhuis.

Indien de ontlasting nog niet helder was, gelieve dit te melden, u zult dan eventueel nog een extra lavement toegediend krijgen.